

CO... GDZIE... PO ILE...?

Kwiecień 2004

- Kalkulacja uprawy marchwi konsumpcyjnej
- Notowania z targowisk
- Wyniki rachunkowości rolnej
- Ceny nasion warzyw
- Środki owadobójcze
- Skup żywca i mleka
- Ekonomiczne ABC
- Ceny w Broniszach, sprawdź sam!

Oddział Płock

09-411 Biała
ul. Zglenickiego 42D
tel.(024) 262-97-72;
Tel./fax: 262-99-30
oddzploc@mazowsze.wodr.gov.pl

Oddział Ostrołęka

07-412 Ostrołęka
ul. Targowa 4
tel. (029) 760-03-69
Fax (029) 760-03-56
oddzostr@mazowsze.wodr.gov.pl

Oddział Warszawa

02-656 Warszawa
ul. Ksawerów 8
tel./fax: 843-84-51
tel. (022) 847-13-29
wodrmazsek@mazowsze.wodr.gov.pl

Oddział Siedlce

08-110 Siedlce
ul. Kazimierzowska 21
tel. (0-25) 6328740
oddzsied@mazowsze.wodr.gov.pl

Oddział Bielice

96-500 Sochaczew
tel. (046) 861-80-48
tel./fax 861-80-90
oddzbiel@mazowsze.wodr.gov.pl

Kalkulacja uprawy 1 ha marchwi konsumpcyjnej

Wyszczególnienie	Jedn.	Nebula F1		
		ilość	cena	wartość
Produkcja: plon handlowy	dt	400,00	60,00	24000,00
Koszty bezpośrednie				
1. Materiał siewny - zaprawiany	mln szt	1,20	2000,00	2400,00
2. Nawożenie	zł			440,90
N	kg	100,00	1,70	170,00
P	kg	60,00	2,09	125,40
K	kg	150,00	0,97	145,50
3. Środki ochrony roślin	zł			793,52
Marshal 250 DS. (100 g)	szt.	9,00	32,50	292,50
Basudin 600 EW	l	0,70	105,60	73,92
Bravo plus 500 SC	l	2,00	36,10	72,20
Nurelle D 550 EC	l	0,50	73,40	36,70
Afalon dyspersyjny 450 SC	l	1,00	45,00	45,00
Racer 250 EC	l	1,50	85,00	127,50
Perenal 104 EC	l	1,00	145,70	145,70
4. Najem dorywczy	h			
Koszty bezpośrednie razem	zł			3634,42
Koszt bezpośredni prod. 1 kg	zł			0,09
Nadwyżka bezpośrednia	zł			20365,58
Wskaźnik opłacalności	%			660,35
Koszty maszyn				
1. Ciągnik - własny	h	65,00	32,20	2093,00
Koszty maszyn razem	zł			2093,00
Najemna siła robocza	h	490,00	4,00	1960,00
Koszty ogółem	zł			7687,42
Koszty ogółem prod. 1 kg	zł			0,19
Nadwyżka I stopnia	zł			16312,58
Wskaźnik opłacalności I	%			312,20

Odmiana średniopóźna marchwi Nebula F1.

Uprawa na redlinach z przeznaczeniem do sprzedaży na świeży rynek.

Opracowanie: Agnieszka Grębosz, Marcin Grad

CO, GDZIE, PO ILE? – dodatek ekonomiczny do miesięcznika „Wieś Mazowiecka”

Redakcja: WODR Warszawa Oddział Bielice, 96-500 Sochaczew, tel./faks (046) 8618048, (046) 8618090, oddzbiel@mazowsze.wodr.gov.pl

Redagują: Grażyna Jędrysiak, Bożena Kalkowska, Elżbieta Przydatek, Bożena Wójcik

Notowania z targowisk

5 - 17 marca 2004 r.

Zboża i ziemniaki

cena w zł/dt

Targowisko	Pszenvica 1 dt	Żyto 1 dt	Jęczmień 1 dt	Mieszanka 1 dt	Owies 1 dt	Pszenvżyto 1 dt	Kukurydza 1 dt	Ziemniaki 1 dt
Oddział Bielice								
Grodzisk	70,00	48,00	60,00	55,00	50,00	60,00	70,00	40,00
Kozłów Biskupi	70,00	55,00	65,00	60,00	60,00	65,00	-	33,00
Żyrardów	70,00	50,00	60,00	60,00	50,00	60,00	70,00	30,00
Wisłtki	68,00	50,00	55,00	60,00	-	60,00	60,00	30,00
Mszczonów	70,00	48,00	53,00	54,00	45,00	55,00	70,00	20,00
Oddział Ostrołęka								
Ostrołęka	70,00	50,00	65,00	52,00	-	60,00	-	30,00
Przasnysz	70,00	52,00	65,00	-	60,00	-	-	-
Długosiodło	75,00	50,00	70,00	60,00	50,00	60,00	-	-
Maków Maz.	70,00	45,00	75,00	55,00	50,00	55,00	-	-
Ostrów Maz.	70,00	50,00	60,00	55,00	52,00	55,00	-	-
Oddział Płock								
Gąbin	67,00	48,00	58,00	50,00	48,00	58,00	70,00	30,00
Sierpc	69,00	54,00	64,00	60,00	53,00	59,00	70,00	24,00
Gostynin	62,00	-	60,00	-	-	55,00	-	25,00
Płock	70,00	55,00	65,00	65,00	55,00	65,00	-	30,00
Oddział Siedlce								
Siedlce	69,00	49,00	69,50	69,00	-	52,00	80,00	-
Węgrów	65,00	47,00	60,00	55,00	50,00	55,00	-	-
Garwolin	70,00	52,00	55,00	50,00	50,00	52,50	70,00	-
Mińsk Maz.	67,00	50,00	60,00	50,00	50,00	60,00	-	30,00
Łosice	71,00	48,00	59,00	50,00	47,50	55,00	-	-
Sokołów Podl.	67,00	51,00	63,00	55,00	-	55,00	65,00	-
Oddział Warszawa								
Jadów	80,00	45,00	60,00	50,00	45,00	50,00	70,00	30,00
Radzymin	60,00	45,00	62,00	52,00	40,00	51,00	85,00	40,00
Kołbiel	65,00	45,00	58,00	50,00	48,00	53,00	65,00	40,00
Błonie	60,00	45,00	55,00	50,00	52,00	53,00	55,00	40,00
Góra Kalwaria	66,00	46,00	60,00	54,00	52,00	56,00	70,00	30,00
Nasielsk	70,00	45,00	60,00	55,00	52,00	56,00	70,00	30,00

Zwierzęta gospodarskie i jaja

cena w zł

Targowisko	Krowa 1 szt.	Jałówka 1 szt.	Cieię 1 kg	Prosięta 1 para	Jaja fermowe 1 szt.	Jaja wiejskie 1 szt.
Oddział Bielice						
Grodzisk	-	-	-	-	0,38	0,45
Sochaczew	-	-	-	-	0,33	0,40
Kozłów Biskupi	1800,00	1600,00	5,50	195,00	-	-
Żyrardów	-	-	-	-	0,40	0,50
Wisłtki	-	-	-	-	0,30	0,40
Mszczonów	-	-	6,00	160,00	0,35	0,40
Oddział Ostrołęka						
Ostrołęka	-	-	5,00	200,00	0,27-0,35	0,40
Przasnysz	1400,00	950,00	-	165,00	0,30	0,40
Długosiodło	1700,00	1300,00	4,80	150,00	0,80	0,50
Maków Maz.	-	-	-	180,00-200,00	0,28-0,40	0,30-0,40
Ostrów Maz.	1200,00	800,00	6,50	125,00	0,35	0,45
Oddział Płock						
Gąbin	-	-	-	180,00	0,30	0,37
Sierpc	1400	1600	6,50	160,00	0,30	0,43
Gostynin	-	-	5,50	140,00	0,33	0,46
Płock	1600	1700	5,00	130,00	0,42	0,50

Oddział Siedlce						
Siedlce	1800,00**	-	-	220,00	0,38	0,50
Węgrów	-	-	-	140,00	0,36	0,45
Garwolin	-	-	-	190,00	0,40	0,55
Mińsk Maz.	-	-	-	145,00	0,40	0,50
Łosice	-	-	-	180,00	0,34	0,50
Sokołów Podlaski	1900,00**	-	-	160,00	0,40	0,45
Oddział Warszawa						
Jadów	1300,00**	-	7,00	200,00	0,35	0,60
Radzymin	1800,00	1500,00	5,00	180,00	0,40	0,60
Kołbiel	1500,00	-	6,00	160,00	0,35	0,45
Błonie	-	-	-	-	0,35	0,45
Góra Kalwaria	-	-	-	-	0,40	0,65
Nasielsk	-	-	-	160,00	0,40	0,50

* Jalówka cielna ; ** krowa z cielęciami

Warzywa i owoce

cena w zł

Targowisko	Buraki ćw 1 kg	Marchew 1 kg	Pietruszka 1 kg	Por 1 szt.	Seler 1 szt.	Cebula 1 kg	Pomidor 1 kg	Salata 1 szt.
Oddział Bielice								
Grodzisk	1,00	1,00	2,00	1,00	1,00	1,50	8,00	3,00
Sochaczew	1,00	1,00	2,00	1,00	1,50	1,50	8,00	3,00
Kozłów Biskupi	0,20	0,50	1,20	1,00/pęczek	1,00	2,00/czer.	-	-
Żyrardów	1,00	1,00	3,00	1,00	1,00	1,20	10,00	3,00
Wiskitki	1,00	1,00	2,50	1,00	1,50	1,50	10,00	3,50
Mszczonów	0,80	1,00	3,50	1,00	1,00	1,00	8,50	3,50
Oddział Ostrołęka								
Ostrołęka	1,00	1,00	2,50	4,00/kg	2,50/kg	1,50	-	-
Przasnysz	1,00	1,00	2,40	3,00/kg	2,40/kg	1,40	8,20	3,00
Maków Maz.	0,80-1,00	0,80-1,00	2,00	2,00/kg	2,00/kg	1,50-1,80	9,50	-
Ostrów Maz.	0,80	0,80-1,00	2,00	2,50/kg	2,00/kg	1,50	8,00	4,00
Długosiodło	1,00	1,00	3,00	3,00/kg	3,00/kg	1,50	7,00	2,00
Oddział Płock								
Gąbin	0,80	0,80	2,00	0,80	2,00	1,20	-	-
Sierpc	0,80	0,80	2,00	1,00	2,00	1,20	9,00	3,00
Gostynin	0,60	1,00	2,00	0,50	2,00	1,20	8,00	2,70
Płock	1,20	1,00	2,50	1,00	2,20	1,50	9,50	3,00
Oddział Siedlce								
Siedlce	0,80	0,80	2,00	1,00	1,00	1,20	-	2,00
Węgrów	1,00	1,00	2,50	1,00	1,50	1,20	-	-
Garwolin	1,00	1,00	2,30	1,00	1,00	1,20	-	-
Mińsk Maz.	1,00	1,00	2,50	2,50/kg	2,50/kg	1,40	-	-
Łosice	1,00	1,00	2,00	0,50	2,50/kg	1,20	-	-
Sokołów Podlaski	1,00	0,80	2,00	1,00	1,00	1,20	-	-
Oddział Warszawa								
Jadów	1,20	1,20	3,50	2,50	2,50	1,50	8,00	-
Radzymin	1,20	1,00	2,50	2,50	3,00	1,00	6,00	2,00
Kołbiel	1,00	1,00	3,00	1,00	2,00	1,50	7,00	3,00
Błonie	1,00	1,00	2,00	2,50	3,00	1,20	6,00	2,00
Góra Kalwaria	1,20	1,50	3,00	2,50	3,50	1,50	9,50	3,40
Nasielsk	1,00	1,20	3,00	2,00	2,50	1,20	8,50	2,00

c. d. warzywa i owoce

cena w zł

Targowisko	Rzokiew- ka 1 pęczek	Pieczarki 1 kg	Groch 1 kg	Fasola Jaś 1 kg	Kalafior 1 szt.	Kapusta biała 1 kg	Kapusta czerwona 1 szt.	Kapusta pekińska 1 szt.	Kapusta brukselska kg
Oddział Bielice									
Grodzisk	2,50	5,50	2,50	5,50	-	0,70	-	3,00	3,50
Sochaczew	3,00	5,00	2,00	7,00	-	0,85	1,35/kg	4,00/kg	3,00
Żyrardów	2,50	5,00	4,50	5,50	-	0,60	1,20/kg	2,00	4,00
Wiskitki	-	4,50	-	-	-	1,00	-	2,00	-
Mszczonów	-	6,00	-	-	-	0,60	1,20/kg	2,50	-

Oddział Ostrołęka									
Ostrołęka	-	6,00	-	4,50	-	0,60	-	-	-
Przasnysz	2,80	4,00	3,00	6,00	-	0,60	1,10	3,00	3,50
Maków Maz.	-	5,50	2,00	5,00	-	0,50	-	2,00	-
Ostrów Maz.	-	4,50-5,00	2,50	4,50	-	0,45	1,00	2,50	3,50
Długosiodło	2,00	4,00	1,50	4,00	3,00	1,00	1,50	2,50	4,00
Oddział Płock									
Gąbin	-	5,00	1,60	6,00	-	0,80	0,70/kg	2,00/kg	-
Sierpc	2,80	5,00	2,00	4,00	6,00	0,50	1,20/kg	3,00/kg	4,00
Gostynin	-	4,00	4,00	7,00	-	0,60	1,00/kg	2,70/kg	-
Płock	3,50	6,00	4,00	6,00	4,50	0,60	1,00/kg	3,00/kg	4,00
Oddział Siedlce									
Siedlce	-	4,00	2,50	4,50	-	1,50/szt.	1,50	2,50/kg	3,00
Węgrów	-	4,00	2,00	4,00	-	1,50/szt.	1,50	2,50/kg	3,00
Garwolin	-	5,00	2,20	5,00	-	1,50/szt.	1,50	2,50/kg	3,00
Mińsk Maz.	-	5,00	2,00	5,00	-	0,50	1,50/kg	3,00/kg	-
Łosice	-	4,00	2,00	5,00	-	0,50	1,00/kg	2,50/kg	3,00
Sokołów Podlaski	-	4,00	2,00	5,00	-	0,50	1,50/kg	2,50/kg	3,00
Oddział Warszawa									
Jadów	1,00	5,00	2,00	4,00	2,00	2,00/szt.	3,00	2,00	-
Radzymin	1,50	5,00	2,00	6,00	2,00	2,00/szt.	1,50	2,00	-
Kolbiel	-	5,00	3,80	3,80	-	2,00/szt.	2,00	2,00	-
Błonie	2,00	5,50	2,50	6,00	-	2,00/szt.	2,00	1,50	-
Góra Kalwaria	2,80	6,00	-	1,90	-	1,50/szt.	2,00	3,00	-
Nasielsk	-	5,00	3,00	4,00	3,00	1,50/szt.	2,00	2,50	-

c.d. warzywa i owoce

cena w zł

Targowisko	Papryka czerwona	Papryka zielona	Papryka żółta	Ogórek długi	Ziemniaki	Jabłka	Gruszki
	1 kg	1 kg	1 kg	1 kg	1 kg	1 kg	1 kg
Oddział Bielice							
Grodzisk	12,00	12,00	7,00	8,00	0,50	1,50	4,00
Sochaczew	15,00	15,00	6,00	-	0,70	2,00	-
Żyrardów	13,00	-	8,00	-	0,50	1,20	4,00
Wisłok	12,00	-	7,00	-	0,40	1,00	-
Mszczonów	13,00	-	8,00	-	0,50	1,00	-
Oddział Ostrołęka							
Ostrołęka	14,00	-	-	4,50	0,50	1,00	2,00
Przasnysz	12,50	-	-	-	0,50	1,30	2,50
Maków Maz.	-	-	-	6,00	-	1,00-1,20	-
Ostrów Maz.	15,00	-	15,00	9,00	0,50	1,40	3,50
Długosiodło	12,00	-	12,00	10,00	0,50	1,50	2,50
Oddział Płock							
Gąbin	-	-	-	-	0,50	1,20	1,60
Sierpc	14,00	-	16,00	6,50	0,50	1,00	2,50
Gostynin	14,00	-	-	7,00	0,50	1,20	6,00
Płock	12,00	-	-	9,00	0,60	1,80	3,00
Oddział Siedlce							
Siedlce	-	-	-	-	0,50	1,30	3,00
Węgrów	-	-	-	-	0,50	1,20	3,00
Garwolin	-	-	-	-	0,60	1,50	3,00
Mińsk Maz.	-	-	-	-	0,60	1,50	4,00
Łosice	-	-	-	-	0,50	1,20	3,00
Sokołów Podlaski	-	-	-	-	0,60	1,60	3,00
Oddział Warszawa							
Jadów	10,00	-	-	-	0,50	2,00	-
Radzymin	8,00	8,00	8,00	6,00	0,60	1,20	3,00
Kolbiel	-	-	-	6,50	-	1,00	-
Błonie	12,00	8,00	11,00	7,00	0,50	1,50	3,00
Góra Kalwaria	14,00	14,00	16,00	10,00	0,60	1,40	-
Nasielsk	14,00	-	13,00	10,00	0,50	1,50	3,50

Informacje cenowe zebrali doradcy WODR w Warszawie Oddziały: Bielice, Ostrołęka, Płock, Siedlce, Warszawa.

Skorzystaj z kredytu jeszcze w 2004 roku

Ministerstwo Rolnictwa i Rozwoju Wsi podjęło decyzję określającą zakres działalności Agencji Restrukturyzacji i Modernizacji Rolnictwa dotyczący dopłat do oprocentowania kredytów inwestycyjnych. W 2004 roku stosowane będą dopłaty do nowo udzielanych kredytów w zakresie preferencyjnych linii kredytowych na realizację następujących przedsięwzięć inwestycyjnych:

- w rolnictwie, przetwórstwie rolno-spożywczym i usługach dla rolnictwa (IP);
- utworzenie lub urządzenie gospodarstw rolnych przez osoby, które nie ukończyły 40 roku życia (MR);
- zakup gruntów rolnych (KZ);
- utworzenie lub urządzenie gospodarstwa rolnego w ramach realizacji programu osadnictwa rolniczego (OR);
- w rolnictwie, przetwórstwie rolno-spożywczym i usługach dla rolnictwa przez grupy producentów (GP);
- utworzenie lub urządzenie gospodarstwa rodzinnego (GR);
- w zakresie nowych technologii produkcji w rolnictwie (NT);

- w ramach branżowych programów - wspólne użytkowanie maszyn i urządzeń (BR/10), rozwój rybołówstwa (BR/12), restrukturyzacja przetwórstwa ziemniaka na skrobię (BR/13), wspieranie restrukturyzacji i modernizacji przemysłu mięsnego i przetwórstwa jaj (BR/14), program mleczarski (BR/15), wspieranie restrukturyzacji i modernizacji przemysłu utylizacyjnego (BR/16);
- wznowienie produkcji w gospodarstwach rolnych i działach specjalnych na obszarach dotkniętych klęską (KL).

Stosowanie lub zwiększanie dopłat nie obejmuje przetwórstwa mięsa oraz kredytów w gospodarstwach rolnych w ramach linii DM/BR, DM/MR. Dopłaty do oprocentowania na tworzenie miejsc pracy (MP) i rozpoczęcie lub zwiększenie produkcji (RP) będą stosowane do 30 kwietnia 2004 roku.

Procedura ubiegania się o kredyt preferencyjny jest zbliżona w przypadku wszystkich linii kredytowych. Kredytobiorca powinien przedłożyć plan przedsięwzięcia inwestycyjnego we właściwym dla miejsca realizacji przedsięwzięcia Ośrodku Doradztwa Rolniczego i uzyskać pozytywną opinię. Następnie składa w banku wniosek o przyznanie kredytu wraz z planem i opinią oraz kompletem dokumentów wymaganych przez bank. Wnioskodawca powinien udokumentować udział własny w inwestycji (20 lub 30 %). Bank dokonuje także własnej oceny przedsięwzięcia.

*Opracowano na podstawie informacji ARiMR
Anna Palasik Oddział Bielice*

PPH POLNET

**dostawca tatuownic do znakowania trzody chlewnej
pilnie poszukuje partnerów handlowych
do dystrybucji ww. sprzętu (na terenie całego kraju)**

OFERUJEMY

- Tatuownice zaciskowe (uszne)
 - Tatuownice uderzeniowe (młotkowe)
 - Kolczykownice dwusystemowe
- **Najniższe ceny w kraju**
 - **Wysoka, sprawdzona jakość**
 - **Dogodne warunki handlowe**

Oferty prosimy kierować: e-mail
fax
poczta
telefon
telefon

artur@polvet.com
061 8790901
ul. Obodrzycka 61, 61-249 Poznań (dop. trzoda)
(061) 9790901 w. 32, 33, 34
0606675004 lub 0606603399

GDZIE NAJTANIEJ? - Przeczytajcie koniecznie

Dane zebrano 16-22 marca 2004r.

Oddział BIELICE i WARSZAWA

NASIONA WARZYW		
Gatunek	Odmiana	Cena w zł
HORTMASZ-Sochaczew, ul. Pokoju 7		
Burak ćwikłowy	Cukrowa kula	0,5kg-12,88
Fasola szparagowa -zielona	Madera	0,5kg-10,30
Fasola szpar. -żółta	Laura	0,5kg-10,82
Burak pastewny	Cyklop	1kg-16,58
Agro-sklep Halina i Waldemar Poślad-Grodzisk Maz., ul. Sienkiewicza 35, tel. 755 23 11		
Rzodkiewka	Carmen	0,5kg-29,50
	Krakowianka	0,5kg-19,50
Koper	Szmaragd	0,5kg-12,50
Burak czerwony	Czerwona Kula	0,5kg-12,50
Marchew	Amsterdamska	50g-5,30
Cebula dymka	- drobna	0,5kg-6,00
	- grubsza	0,5kg-5,00
Fasola	Saxa	0,5kg-12,50
Zaopatrzenie Ogrodnicze Art.Przemysłowe- Żyrardów, ul. Krótka 32 tel. 855 21 51		
Ogórki	Cezar	100g-27,00
	Śremski	5g-2,50
	Polak	5g-2,00
Marchew	Karo	100g-15,50
	Regulskie	100g-11,00
	Amsterdam	5g-1,30
Pietruszka	Berlińska	0,5kg-68,00
	Bistula	0,5kg-62,00
	Cukrowa Berlińska	5g-1,50
	Ditmarska	5g-1,20
Buraki ćwikłowe	Czerwona Kula	100g-3,50 0,5kg-12,00
Kapusta biała	Kamienna Głowa, Beryl F	1g-11,70
Kapusta brukselska	Maczuga	1g-1,70
Kapusta czerwona	Coda	1g-1,20
	Ingndiken	2g-1,70
Kapusta Włoska	Ingndiken	1g-1,70
	Mira	1g-2,30
Salata	Syrena, Królowa Maja, Edyta	1g-1,20
Pomidory	Atol, Kmicic	1g-1,50
Kalafior	Amozin	2g-2,10
Rzodkiewka	Krakowianka	5g-1,30
	Polanka, Carmen	100g-5,00
		0,5kg-17,00
Fasolka	Paulina, Bona	50g-1,70
	Unikon Noe	50g-2,00
Groch	Cud kalwedonu	50g-1,60
Brokuły	Cezar	2g-1,60
Cebula	Sochaczewska	5g-1,30
	Oktawia	0,5kg-67,00
Rzeżucha	Ogrodowa	5g-1,20

Gatunek	Odmiana	Cena w zł
Kalarepa	Tytan, Delikatesowa	2g - 1,30
Kalarepa	Tytan	0,5kg-17,50
Por	Bartek	5g-1,70
	Verma	5g-1,30
Seler	Jabłkowy, Gal, Edward	5g-1,50
Papryka	Cyklon, Trapez	0,5g-2,00
Kukurydza	Candle	10g-2,60
Cukinia	Żółta Atena	2g-1,50
Dynia	Bambino	5g-1,30
Koper	Lukullus, Ambrozja	10g-1,60
Patison	Polo	2g-1,60
Bób	Bachus	50g-1,20
Kabaczek	Weiser busch	5g-1,30

ŚRODKI OCHRONY ROŚLIN - OWADOBÓJCZE

Nazwa	Kontrahent	Cena w zł
Actara 25 WG -250g	Zaopatrzenie Ogrodnicze Art. Przemysłowe Żyrardów	107,00
Alphotop -1l		105,50
Alphotop -1l	Sklep Ogrodniczy "Kamiński" Rybno	102,00
Apollo plus 600 F -1l	Zaopatrzenie Ogrodnicze Art. Przemysłowe Żyrardów	41,00
Bancol 50 WP - 0,40kg	Sklep Ogrodniczy "Kamiński" - Rybno	28,00
- 0,40kg	Zaopatrzenie Ogrodnicze Art.Przemysłowe Żyrardów	30,00
- 0,40kg	Hurtownia Ogrodnicza, E.K. Szymański	31,50
- 0,50kg	PW "JARMAR" - Żyrardów	34,50
Basagran -1l	Rudnicki Tomasz, Jasieniec, gm. Rybno	94,00
Basudin 600 EW -1l	Zaopatrzenie Ogrodnicze Art. Przemysłowe Żyrardów	115,00
Bi 58 EC Nowy -1l		34,50
-1l	PW "JARMAR" - Żyrardów	37,00
Calypso -75ml	Skł. Ogr. "Kamiński" - Rybno	36,00
Cyperkill 25 EC -0,25l	Zaopatrzenie Ogrodnicze Art.Przemysłowe Żyrardów	30,00
-1l	Skł. Ogr. "Kamiński" - Rybno	108,00
-1l	Zaop.Og.Art.Przem. Żyrardów	110,00
Danadin -1l		27,00
Decis Prime 415 EC -1l	Sklep Ogrodniczy "Kamiński" - Rybno	75,00
Diazol 25 EC -5l		352,00
Diazol 500 EW -0,5l	T.Rudnicki, Jasieniec	39,00
Diazol 600 EW - 1l	Zaop.Og.Art.Przem. Żyrardów	75,00
Fastac 10 EC -0,25l	PW "JARMAR" - Żyrardów	42,50
Karate 2,5 EC-0,25l	PW "JARMAR" - Żyrardów	24,00
Magus 200 SC -1l	Zaop.Og.Art.Przem. Żyrardów	190,00
Marshal 250 EC -1l	Rudnicki Tomasz, Jasieniec, gm. Rybno	68,00

Nazwa	Kontrahent	Cena w zł
Mospilan 20 SP-80g	Skl. Ogr. "Kamiński" – Rybno	33,00
Mospilan 20 SP-80g	Hurt. Ogrodn., E.K.Szymański	37,50
Mospilan 20 SP-125g	Zaop.Og.Art.Przem. Żyrardów	56,50
Nissorun 10 EC-0,5l	Skl. Ogr. "Kamiński" – Rybno	75,00
Mospilan 20 SP-0,5l	Zaop.Og.Art.Przem. Żyrardów	76,00
Nurelle -1l	Skl. Ogr. "Kamiński" – Rybno	75,00
Nurelle D 550 EC-1l	Hurt. Ogrodn., E.K.Szymański	85,50
Omite 30 WP -1kg	PW "JARMAR" - Żyrardów	55,00
	Zaop.Og.Art.Przem. Żyrardów	60,50
Owadofos -5 l	T.Rudnicki, Jasieniec	218,00
-0,5l	Zaop.Og.Art.Przem. Żyrardów	28,00
Owadofos 540 EC 1l	Skl. Ogr. "Kamiński" – Rybno	45,00
-1l	Zaop.Og.Art.Przem. Żyrardów	50,00
-1l	Hurt. Ogrodn., E.K.Szymański	50,50
Owadofos Pl. - 0,5l	PW "JARMAR" - Żyrardów	28,30
Owadofos Pl. 50 -0,5l	AGRO-SKLEP Halina i Waldemar Poślad	30,00
Penstyl 600 SC -1l	Zaop.Og.Art.Przem. Żyrardów	143,00
Pirimix AE - 400ml	T.Rudnicki, Jasieniec	6,00
Pirimor 500 WG -1kg	Skl. Ogr. "Kamiński" – Rybno	140,00
	T.Rudnicki, Jasieniec	144,00
	Hurt. Ogrodn., E.K.Szymański	152,00
Prericur 607 SL -1l	Hurt. Ogrodn., E.K.Szymański	160,00
Pyrinex 480 EC -1l	Skl. Ogr. "Kamiński" – Rybno	35,00
Rat Killer - 90g	T.Rudnicki, Jasieniec	2,50
Regent - 0,1l	T.Rudnicki, Jasieniec	33,00
-100 ml	Skl. Ogr. "Kamiński" – Rybno	34,00
Samba -1l	Skl. Ogr. "Kamiński" – Rybno	43,00
Sumi-Alpha 050 EC - 0,5l	Zaopatrzenie Ogrodnicze Art.Przemysłowe Żyrardów	30,00
Talstar -100ml	T.Rudnicki, Jasieniec	38,90
Talstar 10 EC - 0,5l	Skl. Ogr. "Kamiński" – Rybno	119,50
- 0,5l	Zaop.Og.Art.Przem. Żyrardów	126,00
Toxan Granulat-0,3kg	T.Rudnicki, Jasieniec	6,50
Toxan Lanirat-0,3kg	T.Rudnicki, Jasieniec	6,00
Trebon SC - 0,5l	Zaop.Og.Art.Przem. Żyrardów	50,00
-0,5l	Hurt. Ogrodn., E.K.Szymański	54,50
Winylofos - 1l	Zaop.Og.Art.Przem. Żyrardów	45,00
Zolone -1l	T.Rudnicki, Jasieniec	72,00
Zolone 35 EC -1l	Zaop.Og.Art.Przem. Żyrardów	62,50

Ceny zestawila Elżbieta Przydatek

Wykaz punktów sprzedaży

- Zaopatrzenie Ogrodnicze Art.Przemysłowe - Żyrardów, tel. (046) 855 21 51
- Sklep Ogrodniczy "Kamiński" - Rybno tel. (046) 8611674
- Hurtownia Ogrodnicza E.K.Szymański - Sochaczew, tel. (046) 862 53 80
- PW "JARMAR" 96-399 Żyrardów, ul. Moniuszki 51 tel./fax (046) 854-81-33, e-mail:jarmarsc@box43.pl
- Rudnicki Tomasz-Jasieniec, gm. Rybno, tel. (046) 8611676
- AGRO-SKLEP Halina i Waldemar Poślad - Grodzisk Mazowiecki, (022) tel. 755 23 11.

**Sprzedam
SADZONKI WIERZBY ENERGETYCZNEJ**

Tel. (046) 8569164
Kom. 0602583068

Sklep Ogrodniczo-Przemysłowy Emilia Kwiatkowska Łajski, ul. Nowogrodzka 83 05-119 Legionowo

Środki ochrony roślin (owadobójcze)

Preparat	Opakowanie	Cena w zł
Bancol 50 WP	0,5 kg	32,00
Basami 97 GR	5 kg	155,00
Basudin 600 EW	1 l	112,00
Bi 58 Nowy	1 l	33,00
Biosept	0,1 l	62,00
Biosept	0,5 l	180,00
Biospis	0,5 l	325,00
Con fidor	0,25 l	128,00
Decis 2,5 EC	0,25 l	22,00
Diazol 500 EW	1 l	72,00
Karate 50 ES	1 l	140,00
Magus 200 SC	1 l	188,00
Mitach 200 EC	1 l	48,00
Nissorun 10 EC	0,5 l	76,00
Owadofos 500 EC	0,5 l	27,00
Taistar 100 EC	0,5 l	130,00

Ceny zestawil Adam Ptak Oddział Warszawa

Oddział OSTROŁĘKA

MATERIAŁ SIEWNY/WARZYWA	Cena zł
Marchew 5 g odm. amsterd.	1,20
Burak ćwikłowy 40 g odm. Czerwona Kula	2,50
Rzodkiewka 10g odm. Saxa	1,40
Ogórek śremski 2 g	1,30
Koper Ambrozja 5 g	1,00
Fasola szparag. Zielona 30 g	1,60
Salata Królowa Majowych 2 g	1,40
Cebula Wolska 5 g	1,60
Kapusta 3 g odm. Kamienna Głowa	1,60

„Ogrodnik” s. c.
06-300 Przasnysz
ul. Św. St. Kostki 6
tel. 752 20 26

Sklep Zaop. Ogrodn.
06-200 Maków Maz.
ul. Moniuszki 93
tel. (0-29) 7171345

Nazwa	Kontrahent	Cena w zł
ŚRODKI OCHRONY ROŚLIN OWADOBÓJCZE		
Bancol Super 500 SC 0,5 l	Agencja „FRUTI – CHEM” E. Kulik, J. Pychotka 07-400 Ostrołęka, ul. 26 Maja 12 tel. (0-29) 764 24 14	31,00
Basudin 1 l	„AGROSERWIS” 06-300 Przasnysz ul. Szosa Ciechanowska tel. (0-29) 75 25 334	110,00
Basudin 10 ml		6,00
Bancol 50 WP 0,4 kg	Sklep Zaopatrzenia Ogrodniczego 06-200 Maków Mazowiecki ul. Moniuszki 93, tel. (0-29) 7171345	31,00
Cyperkil 25 EC 100 ml	„AGROSERWIS”, 06-300 Przasnysz ul. Szosa Ciechanowska tel. (0-29) 75 25 334	13,00
	Agrosad Grzybowski 07-200 Wyszaków, tel. 7429270	15,60

Nazwa	Kontrahent	Cena w zł
Cyperkil 25 EC 1 l	AGROSERWIS" 06-300 Przasnysz ul. Szosa Ciechanowska tel. (0-29) 75 25 334	106,00
Cyperkil 25 EC 250 ml		28,00
Karate 025 EC 100 ml	Agrosad Grzybowski 07-200 Wyszków, tel. 7429270	20,50
Pirimix 0,5 l		0,29
Karate Zenon 0,25 EC 100 ml		20,50
Zolone 350 1 l	Agrosad Grzybowski - Somianka 07-203 Wyszków, tel. 7418797	76,00

Zestawiła Anna Zysk

Oddział PŁOCK

NASIONA WARZYW	
Wyszczególnienie	Cena w zł
Sklep Zaopatrzenia Ogrodniczego 09-400 Płock, ul. Targowa 1; tel. (024) 2689817	
Buraki pastewne	1 kg – 17,00
Burak Czerwona kula	40 g – 2,10
Opolski podłużny	0,5 kg – 14,00
Fasola Żółta	50 g – 2,00
Zielona	50 g – 2,00
Na suche ziarno	50 g – 1,50
Cebula Sochaczewska	5 g – 1,80
Supra	5 g – 1,70
Oporto	5 g – 1,70
Ogórek gruntowy Śremski F1	5 g – 2,00
Hermes	5 g – 2,20
Pietruszka korzeniowa Berlińska późna	5 g – 1,80
Alba	50 g – 15,00
Inne:	
Marchew gruntowa	50 g – 5,50
Por	50 g – 32,00
Kabaczek	2 g – 1,40
Brukiew	50 g – 3,50
Słonecznik	20 g – 1,40
Kapusta „Kamienna głowa”	50 g – 20,00
Kapusta „Kamienna głowa”	5 g – 2,00
Kalarepa	5 g – 1,50
Rzodkiewka	0,5 kg – 20,00
Koper	0,5 kg – 15,00
Bób	5 kg – 48,00
Dynia „Bambino”	10 g – 1,50
Sklep Zaopatrzenia Ogrodniczego „OGRODNIK” s.c. 09-400 Płock, ul. Kościuszki 1, tel. (024) 2629344	
Marchew Lenka	5 g – 1,40
Kalina F ₁	3 g – 1,40
Koral	5 g – 1,40
Pierwszy zbiór OZJ	5 g – 1,40
Flakoro	5 g – 1,80
Pietruszka Karnaval (liściowa)	3 g – 1,30
Lenka	3 g – 1,80
Berlińska	3 g – 1,80
Alba	3 g – 1,30
Olomuńska	3 g – 1,80
Rzodkiewka Lidka	10 g – 1,00
Krasna	10 g – 1,30
Rawa	10 g – 1,50
Warta	10 g – 1,50

Wyszczególnienie	Cena w zł
Carmen	10 g – 1,50
Opolanka	10 g – 1,50
Ogórki	
Wszystkie gruntowe (ok. 16 rodzajów)	5 g – 2-2,30
IWA szklarniowy	5 g – 4,40
Inne:	
Salata królowa majowa	1 g – 1,20
Słonecznik	20 g – 1,50

Wyszczególnienie	Cena w zł
ŚRODKI OWADOBÓJCZE	
„CHEMIROL” ul. Przemysłowa 3, 88-300 Mogilno - Oddział Bielsk 09-230 Bielsk, ul. Spółdzielcza 30, tel. (024) 2615054	
Alphaguard 100 EC	91,90/1 l
Alphaguard 100 EC	11,40/0,1 l
Alphaguard 100 EC	50,50/0,5 l
Bancol Super 500 SC	31,40/400 ml
Bi 58 - Nowy	32,40/1 l
Bulldock 025 EC	9,30/ 100 ml
Calypso 480 SC	69,30/150 ml
Cyperkill Super	113,10/1 l
Cyperkill Super	13,10/100 ml
Cyperkill Super	29,70/250 ml
Decis 2,5 EC	71,10/1 l
Decis 2,5 EC	19,60/250 ml
Fastach 100 EC	15,00/100 ml
Fastach 100 EC	35,10/250 ml
K-Othrine Flo	13,30/30 ml
K-Othrine Flo 25 SC	291,00/1 l
K-Othrine 2,5 Flo	6,30/10 ml
Karate Zeon 050 CS	17,10/100 ml
Marshal 250 CS	66,50/100 ml
Mospilan 20 SP	33,10/80 g
Mospilan 20 SP	242,70/600 g
Nurelle D 550 EC	73,40/1 l
Nurelle D 550 EC	38,70/500 ml
Pirimor 500 WG	161,30/1 kg
Pirimor aerozol 01 AE	4,90/305 ml
Regent 200 SC	33,60/100 ml
Sherpa	10,80/250 ml

Ceny zebrała Mariola Dudkowska

Oddział SIEDLCE

Asortyment	Punkt sprzedaży	Cena w zł
NASIONA WARZYW		
Kalafior Goodman 2500 sztuk	Bejo Zaden Poland - Sklep Władysław Popławski	45,00
Kalafior Lateman 2500 szt.		45,00
Kalafior Fargo F1 2500 szt.		128,00
Kapusta biała Amtrak F1 2500 szt.		88,00
Kapusta biała Lennox F1 2500 szt.		88,00
Kapusta biała Masado F1 2500 szt.		88,00
Kapusta biała Megaton F1 2500 szt.		88,00
Kapusta biała Surprise F1 2500 szt.		64,00
Kapusta bruks. Diabło F1 2500 szt.		128,00
Kapusta pekińska Bilko F1 2500 szt.		51,00
Por Lincoln 10000 szt.		51,00
Por Merlin 10000 szt.		51,00
Marchew Navarino F1 25000 szt.		47,00

Asortyment	Pkt. sprzed.	Cena w zł
Marchew Karotan 50 g	RIOJK ZWAAN - Sklep Władysław Po- plawski	25,65
250 g		128,24
1000 g		512,94
Kapusta biała Erma F1 2500 szt.	RIOJK ZWAAN - Sklep Władysław Po- plawski	77,25
Kapusta biała Selma F1 2500 szt.		77,25
Kapusta czerwona Rodima F1 2 500 szt.		77,25
Brokół Lord F1 2500 szt.		70,00
Cebula Oporto 500 g	„SEMINIS VE- GETABLE SE- EDS Polska - Sklep Wł. Popławski	170,00
Cebula Mercato F1 500 g		225,00
Kalafior Cabrera F1 1000 szt.		54,00
Kalafior Plana F1 1000 szt.		54,00
Kapusta biała Galaxy F1 2500 szt.		78,00
Marchew Flacoro 50 g		16,00
Kalafior Amerigo 1000 szt.		53,56
Kalafior Falcano 1000 szt.		51,50
Kapusta Robustor 2500 szt.		75,96
Kapusta Robustor 2500 szt.		Sklep- Wł. Popławski
Nasiona warzyw (małe opakowania 1-5 g)		
Brokuł (0,2g)	Ogrodnik Mazow.	1,40
Cebula		1,40
Cukinia		1,30
Dynia		1,40
Fasola szparagowa /30g		1,40
"	Sklep POZH	2,00
Burak ćwikłowy	"	1,50
Koper	Ogrodnik Mazow.	1,60
Kapusta późna		1,30
Kapusta pekińska		1,10
Marchew		1,30
"	Sklep POZH	1,60
Ogórek gruntowy	Ogrodnik Mazowiecki	1,60
Ogórek szklarniowy		4,20
Patison		1,40
Pietruszka		1,20
"	Sklep POZH	1,50
Pomidor gruntowy	Ogrodnik Maz.	1,60
Pomidor szklarniowy		7,20
Por		1,90
Rzodkiewka 10 g		1,20
Sałata		1,00
Seler		1,30
Słonecznik	1,00	

Nazwa środka	Oferent/ sprzedawca	Cena w zł/l
Cyperkil 0,25 l/100 ml	REPLIN	30,00
	KAZGOD	13,00
	WOKAS	27,50
Dimilin 0,5 kg	REPLIN	28,00
	Sklep POZH	149,00
	ELPOL	25,80
Decis 0,25 l	WARPOL-AGRO	22,00
	KAZGOD	18,80
	WOKAS	19,50
DIAZOL 0,5 l	WOKAS	74,00
	ELPOL	39,00
	KAZGOD	36,00
Dimezyl	WOKAS	74,00
	WOKAS	27,00
	REPLIN	36,00
Fastac 0,25 l	REPLIN	35,00
	ELPOL	35,00
	KAZGOD	35,00
Karate Zeon	WOKAS	140,00
	KAZGOD	149,00
Karate 100 ml	ELPOL	15,50
	Sklep POZH	21,00
Mospilan 80 g	WOKAS	34,00
	WARPOL-AGRO	31,04
Mospilan 125 g	KAZGOD	55,00
	WARPOL-AGRO	51,14
Mitac	REPLIN	46,50
	KAZGOD	49,50
	ELPOL	56,00
Nissorun 0,5	WOKAS	52,00
	WOKAS	141,00
Nomolt 150 EC	KAZGOD	74,50
Nurelle 550 EC	REPLIN	88,00
Omite	WARPOL-AGRO	69,40
	WOKAS	55,00
Owadofos	KAZGOD	54,30
	WOKAS	46,00
	Sklep POZH	25,00
Pirimor	WOKAS	36,50
	KAZGOD 5 l	49,00
Pyrinex	WOKAS	152,00/5 l
	WOKAS	154,00
Sumithion 5l	KAZGOD	152,00
	Sklep POZH (aerazol)	5,50
Zolone	WOKAS	33,00
	WOKAS	410,00
Zolone	WOKAS	66,00
	KAZGOD	55,00

ŚRODKI OCHRONY ROŚLIN - OWADOBÓJCZE		
Nazwa środka	Oferent/ sprzedawca	Cena w zł/l
Actara 25 WG 0,04	ELPOL	17,59
Actellic	WOKAS	112,00
Alphatop 100 EC 0,25 l	WARPO-AGRO	99,97/ 29,16
Ammo 0,5	ELPOL	56,00
Bancol 50 WP	ELPOL	29,00
Basudin	WOKAS	112,00
Basudin EW 600	KAZGOD	123,00
Bi 58	WOKAS	34,00
	KAZGOD	32,00
	ELPOL	33,00
	REPLIN	32,00
Buldock 0,25 l	WOKAS	14,00
Calipso 480 SC 75 ml	WARPOL-AGRO	34,54
Chiormezyl	WOKAS	40,00
	KAZGOD	34,00

Dziękujemy za przekazanie cen następującym Firmom:

- Sklep Ogrodniczy Ogrodnik Mazowiecki, Garwolin, ul. Kościuszki 22, tel. 682-21-60
- Centrum Ogrodnicze WOKAS, Łosice, ul. Błonie 5a, tel. (083) 357-09-70
- Sklep Ogrodniczy ELPOL, Mińsk Maz., ul. Topolowa 49, tel. 0606364124
- Sklep Nr 2 POZH Węgrów, ul. Rynkowa, tel. 792-23-05
- Sklep Ogrodniczy REPLIN, ul. Wolności 60 c, 08-300 Sokółów Podlaski, tel. 781-27-97
- Sklep Przemysłowo-Nasienny, Władysław Popławski, Łosice, ul. Sokołowska 4
- KAZGOD, Siedlce, ul. Karowa, tel. 633-33-62
- WARPOL-AGRO, Przedsiębiorstwo Obsługi Rolnictwa Broszków, 08-130 Kotuń, tel. 6414-602.

Ceny zestawiała Anna Ołędzka

Wyniki rachunkowości rolnej prowadzonej w gospodarstwach rolnych w 2003 roku

Do chwili obecnej gospodarstwa rolne nie są zobowiązane do prowadzenia rachunkowości. Wyjątek stanowią gospodarstwa posiadające osobowość prawną w myśl ustawy o rachunkowości z dnia 29.04.1994 r. (Dz. U. Nr 121, poz. 591, z dnia 19.11.1994 r.).

W 1996 roku został wprowadzony wymóg prowadzenia rachunkowości rolnej wobec rolników korzystających z kredytów, do których oprocentowania dopłaca ARiMR tzn. kredytów w ramach linii dla „młodych rolników” na utworzenie lub urządzenie gospodarstw przez osoby, które nie ukończyły 40 roku życia.

W 2003 roku w stosunku do lat poprzednich zmieniły się zasady podziału prowadzonych w gospodarstwach rolnych ksiąg rachunkowości.

Książki rachunkowości rolnej prowadzone były tylko w gospodarstwach, które w roku 2002 otrzymały kredyt preferencyjny obligujący do ich prowadzenia. Zrezygnowano z wprowadzenia podziału ksiąg na trzy grupy: ksiąg pełne, uproszczone i pomocowe; wszystkie prowadzone ksiągki miały charakter pełny.

W 2003 roku na terenie działania Wojewódzkiego Ośrodka Doradztwa Rolniczego

Warszawie w gospodarstwach rolników prowadzonych było 1579 ksiąg rachunkowości rolnej w wersji pełnej.

W poszczególnych oddziałach Ośrodka ilość gospodarstw prowadzących zapisy rachunkowości rolnej w systemie pełnym przedstawia się w sposób następujący:

- Oddział Bielice – 50 gospodarstw,
- Oddział Ostrołęka – 564 gospodarstwa,
- Oddział Płock – 247 gospodarstw,
- Oddział Siedlce – 602 gospodarstwa,
- Oddział Warszawa – 116 gospodarstw.

Jedną z analiz, jaką przeprowadzono na badanej próbie było porównanie gospodarstw pod względem ilości użytkowanej ziemi.

Cała badana grupa gospodarstw podzielona została na 11 grup obszarowych:

- do 1 ha
- do 5 ha,
- do 10 ha,
- do 15 ha,
- do 20 ha,
- do 50 ha,
- do 100 ha,
- do 200 ha,
- do 300 ha,
- do 500 ha,
- do 1000 ha.

Najliczniejszą grupę (47,47% wszystkich gospodarstw) stanowią gospodarstwa w przedziale obszarowym od 20 do 50 ha. Następną grupą są gospodarstwa

Ggospodarstwa w grupach obszarowych na terenie działania WODR Warszawa

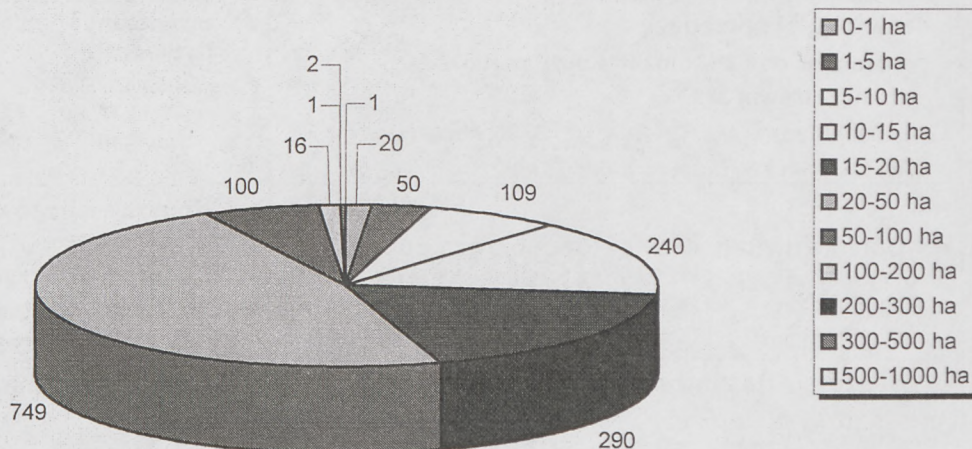

w przedziale od 15 do 20 ha (18,38%). Przeciętna powierzchnia gospodarstwa w całym województwie uwzględniając grunty własne wynosi około 20,71 ha ziemi, gdy uwzględnimy grunty dzierżawione to średnia powierzchnia zwiększa się do 26,33 ha.

W porównaniu do średniej powierzchni ogólnej gospodarstwa rolniczego w Polsce wg wyników GUS z Powszechnego Spisu Rolnego w 2002 roku (6,56 ha), badane gospodarstwa są prawie czterokrotnie większe.

CO, GDZIE, PO ILE?

Średnio największy udział w użytkach rolnych mają grunty orne – 71,67%, kolejne są trwałe użytki zielone z 26,71% - udziałem oraz sady i plantacje wieloletnie – 1,62%. Największą grupę w województwie mazowieckim stanowią gospodarstwa o najniższym udziale trwałych użytków zielonych.

Analiza międzyoddziałowa pokazała, że średnia powierzchnia gospodarstwa jest największa na terenie Oddziału Płock – 34,89 ha i Bielice – 33,15 ha. W tych oddziałach - wśród gospodarstw, które zaciągnęły kredyty dla młodych rolników - dominują gospodarstwa w przedziale obszarowym od 20 do 50 ha (Płock) i 15-20 ha (Bielice).

Najmniejsze powierzchniowo gospodarstwa znajdują się w Oddziale warszawskim - średnio 14,07 ha, a przeważają tu gospodarstwa z przedziału 5-10 ha.

Każdy z tych rejonów jest różny pod względem rozwoju gospodarczego jak i rolnictwa. Różnice między oddziałami są widoczne w kierunkach produkcji, osiąganych wynikach, wysokości zaciąganych kredytów i w wielu innych wskaźnikach charakteryzujących gospodarstwo. Każdy oddział – rejon jest specyficzny, mimo że należy do jednego wielkiego województwa.

Justyna Nowakowska Oddział Warszawa

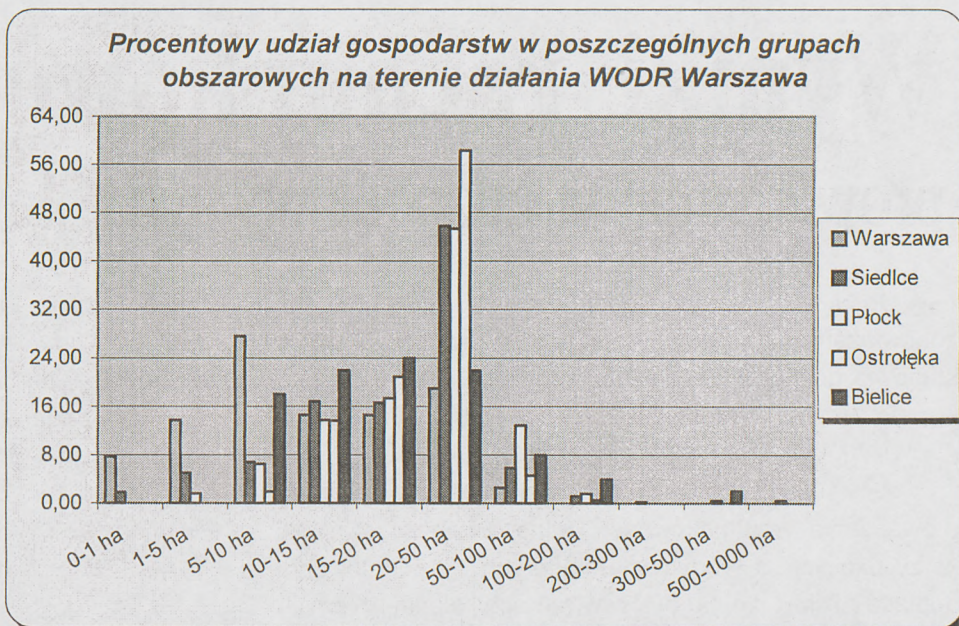

OGŁOSZENIA DROBNE - SPRZEDAM:

▪ **Loszki i knurki hodowlane rasy wbp w ciągłej sprzedaży**
- mięsność do 62%, możliwe duże partie,
- numer chlewni 389
Andrzej Brzozowski, Rokotów 75; k/Sochaczewa
Tel./faks (046) 8618059 lub 604620692

• **Łubin gorzki szybko rosnący doskonały na przedplony i poplony, odporny na choroby i szkodniki**
Ryszard Błoński - Michałów 2
96-330 Puszcza Mariańska, pow. Żyrardów
Tel. (046) 831-83-43

▪ **Dojarkę dwukonwiołą – stan bardzo dobry.**
Stanisław Gontarczyk, Holendry Baranowskie 20
Gm. Baranów 96-314, pow. Grodzisk Maz.
Tel.(046) 856-02-28.

▪ **Kombajn zbożowy ZO-56, rok prod. 1990-garażowany.**
▪ **Ciągnik Zetor 7211, rok prod. 1991,**
1800 mtg – przebieg. Cena 33 000 zł.
Tel. (024) 276-89-05.

▪ **Suszarnię do zboża**
Tel. (029) 7611926

▪ **Opryskiwacz sadowniczy ŚLĘZA.**
Tel. (046) 862-86-56

ODDZIAŁ BIELICE ZAPRASZA NA SZKOLENIA

- **Doskonalenie technologii produkcji roślinnej w zakresie uprawy porzeczek** - 5 kwietnia 2004r. o godz. 10,00 w Agronomówce w Radziejowicach, pow. Żyrardów
- **Programy rolnośrodowiskowe, wprowadzane w gospodarstwach w celu zmniejszenia degradacji środowiska naturalnego.** – 20 kwietnia 2004r. o godz. 11,00 w Gminnym Ośrodku Kultury w Iłowie, ul. Płocka 8
- **Wsparcie rozwoju obszarów wiejskich:** renty strukturalne, wspieranie gospodarstw niskotowarowych, zalesianie gruntów rolnych, płatności bezpośrednie - 26 kwietnia 2004r. o godz. 11,00 w Urzędzie Gminy w Wiskitkach
- **Wsparcie rozwoju obszarów wiejskich** – renty strukturalne, zalesianie gruntów rolnych – 28 kwietnia 2004r. o godz. 10,00 w siedzibie Ochotniczej Straży Pożarnej w Janaszówku
- **Budowa płyt gnojowych jako obowiązkowa dla budynków inwentarskich** zgodnie z obowiązującymi normami nowego prawa budowlanego – 28 kwietnia 2004r. o godz. 10,00 w Urzędzie Gminy Młodzieszyn

Skup mleka

Oddział Ostrołęka

cena w zł

Mleczarnie	Kl. E	Kl. I	Kl. II	Uwagi
OSM Ostrołęka 3,6% tłuszczu 3,2% białka	0,63	0,51		<ul style="list-style-type: none"> dopłaty: 0,02 zł za liter za mleko w kl. Ekstra lub w kl. I przy dostawach od 3000-4000 l, 0,04 zł za liter za mleko w kl. Ekstra lub w kl. I dla gospodarstw dostarczających od 4000 do 5000 l, 0,07 zł do litra przy dostawach powyżej 5001-7500 l, 0,12 zł do litra przy dostawach 7501 l-10000 l, 0,14 zł do litra przy dostawach 10001-12000 l, 0,15 zł do litra przy dostawach powyżej 12 000 l, cena podstawowa ulega zmianie w zależności od zawartości tłuszczu i białka: 1 jed. tl. +/-0,06 zł, jed. białka +/- 0,12 zł, za jed. tłuszczu OSM płaci do wys. 3,6%, za jed. białka do wysokości 3,2%, dla dostawców nie będących czł. SM cena 1 l mleka jest niższa o 0,10 zł, dopłata 0,10 zł do 1 l w kl. E za certyfikat weterynaryjny, dla gospodarstw z odbiorem indywidualnym - 0,02 zł/l
SM „KURPIE” Baranowo 3,5% tłuszczu 3% białka	0,73	0,60	-	<ul style="list-style-type: none"> cennik oparty jest o zapłatę za jednostkę: tłuszczu - 0,04 zł, białka - 0,12 zł dopłata 0,07 zł do litra za mleko w kl. E z gospodarstw z certyfikatem, dopłata za litry: od 3000-6000 l - 0,04 zł/l, 6-10 tys.l - 0,07 zł/l, 10-14 tys. l - 0,10 zł/l, powyżej 14 tys. - 0,15 zł/l, dopłaty do litra mleka: kl E - 0,23 zł, kl. I 0,10 zł, poza normą - -0,10 zł dla dostawców nie będących udziałowcami - -0,05 zł zapłata za jednostkę tłuszczu do zawartości 4,5%, zapłata za jednostkę białka do zawartości 4,0%,
MSM Ostrów Mazowiecka 3,5% tłuszczu 3% białka	0,53	0,53	-	<ul style="list-style-type: none"> skupowane może być tylko mleko schłodzone do tem.: +8 °C - przy odbiorze codziennym, +6 °C - przy odbiorze co drugi dzień, pochodzące od krów zdrowych, niczym nie uzupełnione i niczego nie pozbawione. dopłata 0,03 zł do litra dla dostawców z odbiorem indywidualnym, dopłata 0,25 zł do litra za mleko w kl. E z gospodarstw z certyfikatem, dopłata za litry: do 2000 - 0,03 zł/l, od 2000-3000 - 0,04 zł/l, od 3000-4000 - 0,05 zł/l, od 4000-5000 - 0,06 zł/l, od 5000-6000 - 0,07 zł/l, od 6000-10000 - 0,08 zł/l, powyżej 10000 - 0,13 zł/l, dopłata 0,01 zł/l dla dostawców posiadających krowy pod kontrolą użyteczności, cennik oparty jest o zapłatę za jednostkę białka: kl. E, I, - 0,12 zł, dla dostawców nie posiadających konta bankowego kl. E, I - 0,11 zł, za jed. tłuszczu: kl. E, I, - 0,03 zł,
OSM Wyszków 3,5% tłuszczu 3% białka	0,525	0,445	0,420 kl. II b 0,315	<ul style="list-style-type: none"> dopłata do każdego litra mleka wg ilości: od 2000 do 3000 - 0,03 zł/l, od 3001 do 5000 - 0,04 zł/l, od 5001 do 8000 - 0,05 zł/l, od 8000 do 10000 - 0,06 zł/l, powyżej 10001 - 0,08 zł/l, dopłata do litra dla dostawców z odbiorem indywidualnym - 0,03 zł, dopłata za certyfikat - 0,05 zł, do powyższych cen doliczany jest 3% podatek VAT,

Oddział Siedlce

cena w zł

Mleczarnie	Cena 1 litra mleka			Uwagi
	Klasa E	Klasa I	Poza-klasowe	
HOCHLAND Zakład Mleczarski w Węgrowie	0,98 * netto 1,04 ** netto			<ul style="list-style-type: none"> * cena przy wielkości dostaw 20-25 tys. rocznie tłuszcz 4,36%, białko 3,28 % z certyfikatem ** cena przy wielkości dostaw pow. 40 tys. rocznie tłuszcz 4,27%, białko 3,28 % z certyfikatem
OSM Siedlce	0,77	0,58	0,42	<ul style="list-style-type: none"> za % tłuszczu- 0,045 zł dla członków; 0,035 zł dla pozostałych dostawców; 0,055 zł za 1% białka; 0,24 zł do litra w kl. Extra; 0,15 zł do kl. I; za certyfikat - 0,10 zł/l; 0,02 zł do litra dostawcom za zbiornik ; za wysokość dostaw rocznie 30000-50000 l - 0,04 zł; 50000-80000 l - 0,08 zł; pow. 80000 l - 0,10 zł za udziały : 1 udział 800 zł - 1599 zł dopłata 0,02 zł; 2 udziały 1600-2399 zł dopłata 0,04 zł; 3 udziały 2400-3199 zł dopłata 0,05 zł; 4 udziały 3200 -3999 zł - dopłata 0,07 zł; 5,6 udziałów 4000 - 5599 zł - 0,09 zł, 7,8,9 udziałów 5600 - 7999 zł - dopłata 0,12 zł; 10 i więcej pow. 8000 zł dopłata 0,13 zł potrącenia: 0,12 zł za badanie mleka.
OSM Garwolin	Średnia cena płacona rolnikom w lutym - 0,90 zł			<ul style="list-style-type: none"> za certyfikat - 0,10 zł do litra mleka w kl. Extra, wielokrotność udziału - 0,02 zł udziały: 1-3 krów - 1000 zł, 4-7 krów - 1450 zł, 8-10 krów - 1700 zł, 11-15 krów - 2300 zł, pow. 15 krów - 120 zł za krowę

Oddziały: Bielice, Warszawa

cena w zł

Mleczarnie	Cena 1 litra mleka 3,5% tłuszczu	
	Klasa E	Klasa I
Błonie**	0,87	0,81
Grodzisk Mazowiecki	0,75-0,82	0,70 - 0,72
Karczew*	0,77	

Do ceny doliczany jest VAT; * dla członków Spółdzielni, ** dopłata 10 gr za litr mleka pobranego ze zbiornika chłodzącego

Oddział Płock

cena w zł

Mleczarnie	Cena za 1 litr mleka 4 % tłuszczu		Poza klasą
	Klasa E	Klasa I	
OSM Sierpc, tel. 2753881	0,997* z atestem	0,624*	-
	0,894	0,603	
OSM Sanniki, tel. 2772853	0,88* z atestem	0,650*	-
	0,85	0,620	

OSM Sierpc – podane ceny obowiązują przy dostawie mleka powyżej 3000 litrów w miesiącu; * ceny dla członków, ceny zawierają 3% VAT,

Skup żywca

Oddział Ostrołęka

cena w zł/kg

Żywiec	Ubojnia – A. Urbański Maków Maz. tel. (029) 717 15 50	Ubojnia- Piotr Nożyński Węgrzynowo tel. (029) 714 02 00	Ubojnia – J.S. Wojniłowicz Płoniały Nowe tel. (029) 717 80 67
Kl. U	3,90	3,70	-
KL.R	3,90	3,70	3,70
KL.O	-	-	3,70
Krowy kl. I	-	-	1,70
Jałówki do 400 kg	-	2,50	2,60
Jałówki pow. 400 kg	-	2,70	2,70
Buhaje do 400 kg	-	2,90	2,90
Buhaje pow. 400 kg	-	3,30	3,30
Cielęta	-	4,20	4,40

Oddział Płock

cena w zł/kg

Żywiec	Zakłady Mięsne Płock S.A. tel. 2680639	Masarnia ZPM „Olewnik” Świerczynok tel. 2756931 w.31	Zakład Przetwórstwa Mięsa „Koniarek” Kozia Góra, tel. 3566595	„Peklimar” Umienino Tel. 2611960
Tuczniaki kl. I (86-93 kg)	3,75	3,60	3,60	3,70
Tuczniaki kl. II (94-125 kg)	3,55	3,50	3,50	3,50
Tuczniaki kl. II (126-140 kg)	3,35	3,40	3,40	3,30
Tuczniaki III (140-160 kg)	3,25	3,20	3,30	3,20
(160-200 kg)	2,95	-	3,10	2,90
Maciory (do 160 kg)	1,90	1,80	2,60	2,10
(160-200 kg)	1,60	-	2,20	1,80
Kastraty	1,00	-	-	-
Krowy kl. I	1,60	-	-	-
Krowy kl. II	1,30	-	-	-

Uwaga! do podanych cen zakłady doliczają VAT

Oddział Siedlce

(stan na 15 marca 2004 r.)

cena w zł/kg

Żywiec	ZM Sokołów Podlaski	Zakład Mięsny Końskowola skup Żelechów*	Punkt uboju żywca Siedlce	Ubojnia pow. Sokołów Podl.	Rzeźnia Mostów pow. Łosice
Żywiec wieprzowy	średnio- 4,80 mbc	3,50+VAT	3,80 + VAT	3,80 + VAT	3,80 + VAT
Młode bydło	Buhajki	6,40 mbc	3,50 + VAT	-	-
	Jałówki	5,90 mbc	2,80 + VAT	-	-
Krowy	4,60 mbc	-	-	-	-

Ekonomiczne ABC

Cash flow – dosłowne tłumaczenie z angielskiego „strumień gotówki”, przepływy pieniężne – różnica pomiędzy wysokością przychodów i wydatków dla określonego przedziału czasowego. Służy do określenia możliwości samofinansowania przedsiębiorstwa. Przepływy pieniężne najczęściej liczone są w okresach rocznych.

W zależności od celu prowadzonej analizy okresem rozliczeniowym może być kwartał. W przyjętym wzorze biznes planu opracowanego dla potrzeb programu SAPARD zamieszczona była tabela „Planowane przepływy pieniężne”. Przeprowadzony rachunek obejmował następujące pozycje:

	2002r.	2003r.
Początkowy stan środków pieniężnych	157 699	6 447
Nadwyżka bezpośred. z prod. roślinnej i zwierzęcej	153 573	206 447
Koszty bezpośrednie prod. roślin paszowych	3 366	3 366
Wydatki operacyjne (koszty stałe)	48 789	69 708
Rozliczenie Podatku VAT	zwrót podatku naliczonego odprowadzenie podatku należnego	
Dochód rolniczy brutto	101 418	133 373
Koszty utrzymania rodziny	25 000	25 000
Splata zadłużenia razem (raty)	8 000	25 515
Nadwyżka z gospodarstwa w roku	68 418	82 858
Sprzedaż składników majątku		
Zdolność do samofinansowania z gospodarstwa	68 418	82 858
Dochody zewnętrzne		
Ogólna zdolność do samofinansowania	226 117	89 305
Koszt inwestycji	349 670	132 230
Uzyskane kredyty i pożyczki	80 000	
Dotacja z SAPARD	50 000	50 000
Dodatkowe zapotrzebowanie na kredyt		
Stan środków pieniężnych na koniec roku	6 447	7 075

Rachunek **cash flows** wykorzystywany jest do oceny sytuacji finansowej przedsiębiorstwa lub przedsięwzięcia inwestycyjnego.

Cedula giełdowa – urzędowy dokument informujący o kursach papierów wartościowych lub towarów będących przedmiotem obrotu giełdy.

Cena – ilość pieniędzy, jaką musi kupujący przekazać sprzedającemu za nabycie towaru lub usługi. Cena wyraża wartość towaru w pieniądzu, czyli poniesionych nakładów na wytworzenie określonego dobra lub usługi. W gospodarce rynkowej mamy do czynienia z następującymi sytuacjami:

- Cena jest równa wartości – ilość towarów lub usług pokrywa zapotrzebowanie.
- Cena jest wyższa od wartości - ilość towarów lub usług nie pokrywa zapotrzebowania.
- Cena jest niższa od wartości - ilość towarów lub usług przewyższa zapotrzebowanie.

Cena produkcji – obejmuje koszty produkcji powiększone o przeciętny zysk.

Cena równowagi rynkowej – to cena, przy której ilość towarów lub usług pokrywa zapotrzebowanie.

Certyfikat – zaświadczenie, dowód, świadectwo będące dokumentem urzędowym stwierdzającym jakiś stan rzeczy. Szczególne znaczenie ma certyfikat w gospodarce materiałowej i towarowej. Certyfikat pochodzenia towarów – dokument wymagany przy imporcie towarów, gdy korzystają one z ulg celnych na podstawie umowy handlowej pomiędzy zainteresowanymi krajami. Certyfikat może dotyczyć stwierdzeń ukończenia kursów, stanu wiedzy pracownika itp. Producenti mleka ubiegają się o certyfikaty weterynaryjne potwierdzające spełnienie wymogów w zakresie pozyskiwania mleka zgodnymi ze standardami UE. Producenti ziemniaków, którzy będą sprzedawcą produkty na rynkach hurtowych, muszą również posiadać certyfikat.

Cesja – z łac. dobrowolne ustąpienie – przelanie praw jednej osoby na drugą, ustąpienie, zrzeczenie się czego np. umowa pomiędzy wierzycielem o osobą trzecią, na podstawie której dotychczasowy wierzyciel przenosi swoją wierzytelność. Cesja nie wymaga ani udziału ani zgody dłużnika.

Cło - opłata ustalana przez państwo na towar w momencie przekraczania granicy celnej danego kraju. Pobierana jest od przywozu, wywozu i przewozu towarów przez jego granice.

Można stosować różne kryteria klasyfikowania:

- kierunek ruchu towaru – **cla eksportowe, importowe, tranzytowe;**
- sposób ustalania wysokości – cła tzw. **ad valorem** (od wartości towaru), **specyficzne** (od ilości towaru) i **mieszane;**
- podmiotu ustalania cel – cła **autonomiczne** (ustala dany kraj) i **umowne** (wynikające z porozumień międzypaństwowych);
- faktu korzystania z klauzuli najwyższego uprzywilejowania (postanowienia w umowie międzynarodowej, na mocy której każda ze stron może korzystać ze wszystkich uprawnień przyznanych państwu trzeciemu) – cła **maksymalne** (dla krajów nie korzystających z klauzuli) i **minimalne;**
- polityki państwa – cła **dyskryminacyjne i preferencyjne**
- celu stawianego sobie przez państwo – cła **fiskalne** zapewniające dopływ pieniędzy do budżetu państwa i **ochronne.**

Cykl życia wyrobu – pojęcie związane z starzeniem się fizycznym i ekonomicznym wyrobów. Starzenie fizyczne polega na utracie przez wyrób swoich właściwości np. wysychanie warzyw. Starzenie ekonomiczne jest związane ze zmianami technologicznymi i wprowadzeniem nowych osiągnięć nauki do praktyki. Nowe produkty lepiej zaspokajają potrzeby klientów wypierając dotychczasowe rozwiązania np. kombajny ziemniaczane zastępują kopaczki a dojarki przewodowe – dojarki bańkowe. Na cykl życia produktu ma wpływ jego jakość. Wyroby złej jakości mają cykl życia krótki.

Czarter – umowa na przewóz ładunku transportem wodnym lub powietrznym. W umowie określa się czy wynajęty zostanie cały środek transportu czy tylko jego część. Wyróżnia się **czarter na podróż** – wynajęcie na określoną trasę **czarter na czas** – wynajęcie na ustalony z góry przedział czasowy.

Czek – dokument o ściśle określonej formie, w którym wystawca poleca bankom wypłacić pewną kwotę sobie, osobie trzeciej lub okazicielowi.

W opracowaniu wykorzystano: Podręczny słownik menedżera, Słownik ekonomiczny i finansowy, Słownik wyrazów obcych PWN

Grażyna Jędrzyśiak – Oddział Bielice

CENY W BRONISZACH – SPRAWDŹ SAM !

Warszawski Rolno-Spożywczy Rynek Hurtowy – Bronisze,

ul. Poznańska 98, 05-850 Ożarów Maz., tel. (0 prefiks 22) 721-55-10, 721-55-23, fax 721-55-00, www.bronisze.com.pl

UWAGA! Kody telefoniczne przypisane do poszczególnych produktów, których ceny są notowane na Rynku Bronisze pozwolą na uzyskanie aktualnej ceny produktu. Wybierz numer (0 prefiks 22) 721-55-10 po zgłoszeniu się automatu wciśnij kod podany w tabeli poniżej i wciśnij (#) aby powrócić do poprzedniego menu wciśnij (*).

OWOCE na dzień: 2004-03-19				
Kod tel.	Asortyment	Opakow.	Cena min.zł	Cena max zł
745	gruszki Konferencja	kg	5,00	5,50
746	gruszki Lukas	kg	3,00	4,50
747	gruszki Paten	kg	3,00	4,00
7410	jabłka Cortland	kg	1,00	1,33
7412	jabłka Gloster	kg	1,20	1,40
7428	Jabłka Gala	kg	1,33	1,66
7413	jabłka Jonagold	kg	1,20	1,66
7430	jabłka Jonagored	kg	1,20	1,66
7426	jabłka Elstar	kg	1,20	1,46
7427	jabłka Jonica	kg	1,10	1,66
7414	jabłka Ligol	kg	1,45	2,00
7415	jabłka Lobo	kg	1,20	1,66
7418	jabłka Sampion	kg	1,20	1,66
7422	orzechy laskowe	kg	7,00	9,00
7423	orzechy włoskie	kg	2,00	3,00
754	banany	kg	3,00	3,60
765	cytryny	kg	3,00	3,60
757	grapefruity	kg	4,50	5,30
758	kiwi	kg	5,00	7,70
759	mandarynki	kg	5,00	6,00
7512	pomarańcze	kg	3,50	4,80
7514	truskawki imp.	kg	20,00	25,00
7515	winogrona białe	kg	9,50	12,00
WARZYWA				
722	boczniaki	kg	3,00	7,00
723	botwina	pęczek	1,00	1,30
725	brukselka kraj	kg	3,20	3,60
726	buraki ćwikłowe	kg	0,30	0,38
728	cebula biała	kg	0,75	1,00
7210	cebula czerwona	kg	1,00	1,20
7211	cebula ze szczypiorem	pęczek	0,80	1,00
7214	cykoria	kg	5,50	6,00
7215	czosnek	sztuka	0,28	0,50
7217	fasola Jaś karłowy	kg	4,50	5,00
7222	kalarepa kraj	sztuka	0,90	1,10
7223	kapusta biała	kg	0,12	0,20
7224	kapusta czerwona	kg	0,60	0,80
7225	kapusta kwaszona	kg	1,00	1,20
7228	kapusta pekińska	kg	3,00	3,40
7229	kapusta włoska	kg	1,30	1,66
7230	koperek	pęczek	0,75	1,00
7231	marchew kraj	kg	0,50	0,80
7233	natka	pęczek	1,00	1,20
7235	ogórki kwaszone	kg	2,00	2,40
7237	ogórki spod osł.krótkie kraj	kg	4,50	4,80
7236	ogórki małosolne	kg	20,00	22,00
7240	pieczarki	kg	5,00	6,00

WARZYWA				
7241	pietruska	kg	1,40	1,80
7245	pory kraj	kg	1,20	1,60
7247	sałata karbowana kraj	sztuka	1,80	2,10
7249	sałata masłowa kraj	szt.	1,80	2,10
7250	selery	kg	0,90	1,20
7253	szczypiorek	pęczek	0,70	0,90
7255	szpinak	kg	7,00	9,00
7256	włoszczyzna	sztuka	0,90	1,30
7257	ziemniaki Irga	kg	0,30	0,40
7246	rzodkiewka	pęczek	2,00	2,50
KWIATY				
alstromeria	sztuka	0,70	2,00	
amarylis	sztuka	6,00	12,00	
anemony	sztuka	1,00	1,20	
anthurium imp	sztuka	7,50	11,00	
anthurium kraj	sztuka	1,40	12,00	
astry	paczka	50,00	65,00	
bez	sztuka	1,50	7,00	
calla	sztuka	3,00	6,00	
chryzantemy	paczka	13,00	16,00	
eustoma	sztuka	3,50	3,80	
frezje	sztuka	0,70	1,60	
gerbery	sztuka	1,60	2,40	
gipsówka imp	paczka	60,00	65,00	
goździki	sztuka	1,00	1,20	
helikonie	sztuka	12,50	24,00	
iryisy	sztuka	0,80	1,20	
kapusta ozdobna	sztuka	3,00	3,80	
lewkonie	sztuka	2,00	2,50	
lilie kraj	sztuka	2,00	6,00	
lwie paszcze	Sztuka	2,00	2,80	
protea	sztuka	10,00	25,00	
róże imp	sztuka	1,90	8,20	
róże kraj	sztuka	0,70	5,50	
storczyki kraj	sztuka	5,00	33,00	
słoneczniki	sztuka	4,00	5,00	
tulipany	sztuka	0,70	1,20	
żonkile	sztuka	0,60	1,20	
KWIATY DONICZKOWE				
amarylisy	doniczka	6,00	11,00	
azalie	doniczka	6,00	18,00	
cyklameny	doniczka	7,50	10,00	
azalie	doniczka	6,00	18,00	
guzmania	sztuka	6,50	27,00	
narcyzy	doniczka	3,00	4,00	
hiacynty	doniczka	2,00	3,50	
prymulki	doniczka	2,50	3,00	
sępolia	sztuka	4,00	8,00	
skrzydłokwiat	sztuka	3,50	20,00	